Adaptation

L'EXPOSITION

Olivier Jarry-Lacombe
OJL PHOTOGRAPHIES
Olivier Jarry-Lacombe
OJL PHOTOGRAPHIES
Olivier Jarry-Lacombe
OJL PHOTOGRAPHIES

Olivier Jarry-Lacombe
OJL PHOTOGRAPHIES
document téléchargé - Vous pouvez commander le livret d'exposition sur la boutique en ligne
Olivier Jarry-Lacombe
OJL PHOTOGRAPHIES

« *L'homme raisonnable s'adapte au monde : l'homme déraisonnable s'obstine à essayer d'adapter le monde à lui-même.* »

George Bernard Shaw

document téléchargé - Vous pouvez commander le livret d'exposition sur la boutique en ligne
Olivier Jarry-Lacombe OL PHOTOGRAPHIES

La terre sur laquelle nous vivons est apparue il y a 4,5 milliards d'années.
La vie apparaît il y a 3,85 milliards d'années.
Les premiers hominidés apparaissent il y a 7 millions d'années.
L'homme moderne, ou "Homo sapiens", n'apparaît finalement que récemment, il y a environ 200 000 ans.

De tous temps, l'Homme a su s'adapter à son environnement. En interagissant avec lui tout d'abord, puis en le domptant pour transformer ses richesses et mieux les exploiter
et enfin, depuis une cinquantaine d'années, en le pillant pour mieux nous (as)servir.

Si l'homme n'est qu'une des espèces sur les 10 millions d'espèces vivantes peuplant la Terre, c'est la seule dont les dégâts et les conséquences constituent un risque réel pour la planète et pour la vie.
«*Il est possible que ce que l'on appelle le progrès soit le développement d'une erreur*» disait Jean Cocteau en 1962 s'adressant aux générations futures. Il avait tout compris.

Le monde dans lequel nous vivons arrive aujourd'hui dans une nouvelle ère, une ère dans laquelle nous, humains, habitants de la planète, allons devoir nous adapter plus que jamais face à ce nouveau défi.

Adaptation dans l'habitat, adaptation dans nos infrastructures et nos modes de circulation, adaptation dans notre consommation, adaptation dans nos quotidiens. Le mot-clé : l'adaptation.

Je vous propose à travers ces 23 clichés d'aborder ce thème.
Etonnement, émerveillement mais aussi éveil et prise de conscience quant à nos devoirs et nos responsabilités pour que perdure l'avenir.

Olivier Jarry-Lacombe

Olivier Jarry-Lacombe OIL PHOTOGRAPHIES
Ce document téléchargé - Vous pouvez commander le livre de l'exposition sur la boutique en ligne
Olivier Jarry-Lacombe OIL PHOTOGRAPHIES

Adaptation

Olivier Jarry-Lacombe
OIL PHOTOGRAPHIES
document téléchargé - Vous pouvez commander la livraison d'exposition sur la boutique en ligne
Olivier Jarry-Lacombe
OIL PHOTOGRAPHIES

« *L'intelligence, c'est la faculté d'adaptation.* »

André Gide

document téléchargé - Vous pouvez commander le livret d'exposition sur la boutique en ligne

+ D'INFOS

Depuis plusieurs siècles, les pays scandinaves végétalisent les toitures des habitats traditionnels : isolation, durabilité, stabilisation mais aussi protection et respect de la biodiversité et de l'environnement. Les avantages se déclinent à l'infini…

Olivier Jarry-Jacombe
PHOTOGRAPHIES
Document téléchargé
Vous pouvez commander le livre et d'exposition sur la boutique en

« La ville écrase la forêt pour y installer son décor sans songer au bruit que ferait le chant de tous les oiseaux morts. »

Francis Blanche

document téléchargé - Vous pouvez commander le livret d'exposition sur la boutique en ligne

+ D'INFOS

Bientôt 8 milliards d'êtres humains sur la planète, un espace urbain de plus en plus dense qui s'étend sur les territoires ruraux, au détriment des espaces naturels. 55% de la population mondiale habite désormais dans les villes et d'ici 2050, ce chiffre devrait s'envoler pour atteindre 80%.
Mais pourquoi donc devons-nous désormais nous entasser dans les villes ?

Olivier Jarry-Jacombe
OJ PHOTOGRAPHIES
Disponible sur la boutique en ligne
Document libre de droit

« La nature a engendré le droit de communauté ;
l'abus a fait le droit de propriété. »

St Antoine de Milan

document téléchargé - Vous pouvez commander le livret de l'exposition sur la boutique en ligne

+ D'INFOS

L'homme a toujours été très imaginatif dans son adaptation territoriale.
Le Danemark est un pays précurseur dans l'aménagement des quartiers jardins communautaires. En retrait des villes bruyantes, les jardins circulaires engagent l'interaction sociale entre les habitants et invitent à la culture des plantes et au partage.

« *La pire des prisons, c'est la prison dorée qu'on se construit.* »

Adil Mesbahi

document téléchargé - Vous pouvez commander le dossier d'exposition sur la boutique en ligne

+ D'INFOS

Vivre en communauté sans même connaître son voisin, le drame d'une société qui s'individualise et privilégie la valeur de l'individu à celui du groupe. Les relations que nous entretenons avec nos pairs sont souvent déterminées par la configuration des environnements résidentiels. Alors, considérant les préoccupations environnementales à venir, pouvons-nous encore résonner individuellement ?

« Nous pouvons jeter des pierres, nous plaindre d'elles, trébucher dessus, les escalader, ou les utiliser pour construire. »

William Arthur Ward

document téléchargé - Vous pouvez commander le livre, l'exposition sur la boutique en ligne
Olivier Jarry-Lacombe OL PHOTOGRAPHIES

Olivier Jacombe
OIL PHOTOGRAPHIES

« La construction d'une terre habitable pour tous sera le défi de la fin du millénaire. »

Vincent Cosmao

document téléchargé - Vous pouvez commander le livre d'exposition sur la boutique en ligne

+ D'INFOS

La croissance des villes augmente leur responsabilité quant au changement climatique. Les zones urbaines représentent 3% du territoire et sont pourtant responsables de 72% des émissions de gaz à effet de serre. N'est-il pas nécessaire de réfléchir à réduire l'impact environnemental des villes, à construire un urbanisme durable ?

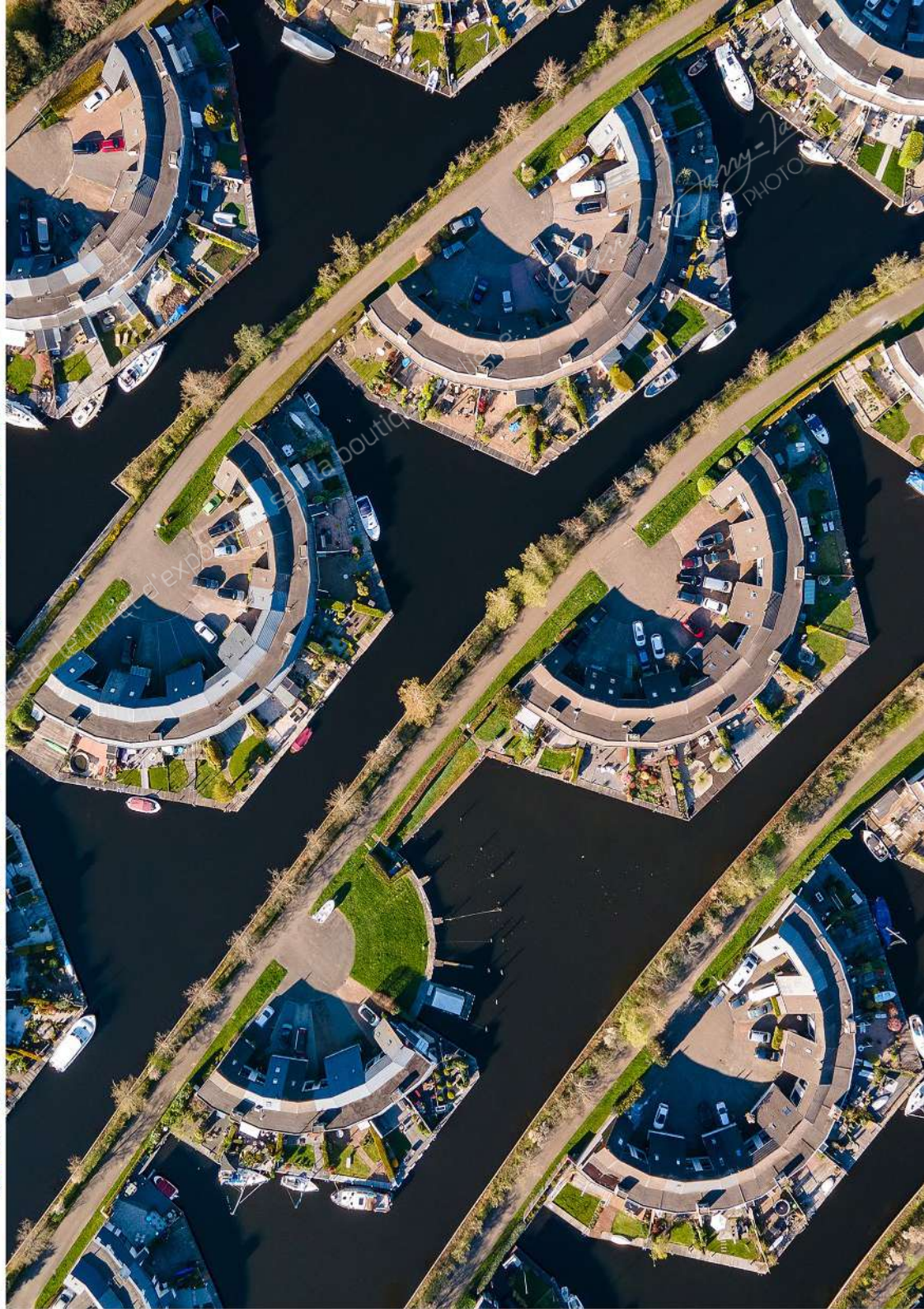

« *La part du rêve est indispensable pour construire le réel.* »

Anonyme

document téléchargé - Vous pouvez commander le livret d'exposition sur la boutique en ligne

Olivier Jarry-Jacombe
PHOTOGRAPHIES

« *Les hommes construisent trop de murs et pas assez de ponts.* »

Isaac Newton

document téléchargé - Vous pouvez commander le livre de l'exposition sur la boutique en ligne
Olivier Jarry-Lacombe OL PHOTOGRAPHIES

Olivier Jarry-Lacombe
OIL PHOTOGRAPHIES
document téléchargé
la boutique en ligne

« Une route peut prendre mille directions,
la vérité n'en connaît qu'une. »

Anonyme

document téléchargé - Vous pouvez commander le livre et l'exposition sur la boutique en ligne
Olivier Jarry-Lacombe OL PHOTOGRAPHIES
Olivier Jarry-Lacombe OL PHOTOGRAPHIES

« Ce n'est pas la destination qui compte
mais toujours le chemin parcouru. »

Philippe Pollet-Villard

Olivier Jugy-Jacombe
OJ PHOTOGRAPHIES
document téléchargé - Vous pouvez commander le tirage d'exposition sur la boutique en ligne

+ D'INFOS

Les voies de circulation existent depuis plus de 5000 ans. Les Romains les ont développées en imaginant toujours plus de folles infrastructures à l'instar des merveilles qu'ils nous ont laissées. Aujourd'hui, 2000 ans plus tard, le développement s'est poursuivi, à travers la terre, la mer, les airs... Saviez-vous qu'en France, nous pouvons emprunter 1 100 000 km de routes bitumées, près de 315 000 ponts et plus de 1000 tunnels ?

Olivier Jarry-Lacombe
OIL PHOTOGRAPHIES
document téléchargé - Vous pouvez commander un tirage de cette exposition sur la boutique en ligne
Olivier Jarry-Lacombe
OIL PHOTOGRAPHIES

« *L'on perd bientôt sa route à chercher trop de voies.* »

Constantÿn Huygens

document téléchargé - Vous pouvez commander le livret d'exposition sur la boutique en ligne

+ D'INFOS

Des études précisent que la décennie 2010-2020 représente « l'ère la plus explosive de l'expansion des infrastructures routières ». Chaque année, 700 000 km de routes sont construites soit 1900 km par jour, 1,3 km par minute. 90% de ces routes sont construites dans les pays en développement, sans études préalables ni mesures compensatoires, impactant les écosystèmes et la biodiversité dans les milieux naturels les plus riches du monde. Nos routes nous conduisent-elles vers la richesse ou vers la ruine ?

« La logique vous emmènera de A à B,
l'imagination vous emmènera partout. »

Albert Einstein

document téléchargé - Vous pouvez commander le livret d'exposition sur la boutique en ligne
Olivier Jarry-Jacombe
OJL PHOTOGRAPHIES

Olivier Jarry-Jacombe
OIL PHOTOGRAPHIES

« Une des qualités les plus méconnues de l'homme d'action est l'ingéniosité. L'homme qui s'impose dans les situations difficiles est celui qui invente une solution, là où les autres étaient dans l'impasse. »

Jacques de Bourbon Busset

Olivier Jarry-Lacombe OL PHOTOGRAPHIES
document téléchargé - Vous pouvez commander le livre de l'exposition sur la boutique en ligne
Olivier Jarry-Lacombe OL PHOTOGRAPHIES

Olivier Jarry-Lacombe
OIL PHOTOGRAPHIES
boutique en ligne
Olivier Jarry-Lacombe
OIL PHOTOGRAPHIES

« *Qui ne se gêne pas gêne autrui.* »

Diane de Beausacq

document téléchargé - Vous pouvez commander le livret d'exposition sur la boutique en ligne

+ D'INFOS

Les aménagements d'infrastructures, toujours plus imposantes, influencent les déplacements de la faune par la création d'obstacles. L'urbanisation et l'occupation humaine intense obligent ainsi de nombreuses espèces animales à s'adapter. Il est important d'intégrer l'impact de nos aménagements sur la biodiversité pour en limiter les conséquences.

« Nous devrions passer de la production de masse à la satisfaction individuelle. »

Jean Abraham

document téléchargé - Vous pouvez commander le livre d'exposition sur la boutique en ligne

+ D'INFOS

Les années 80 ont connu le basculement vers une culture maraîchère industrielle. Le meilleur exemple, à deux pas de chez nous : le sud de l'Espagne. En lieu et place des cultures de céréales et d'arbres fruitiers, les territoires du sud de l'Europe se sont recouverts de serres où sont cultivés à l'année fruits et légumes pour tout le continent. Si cela pourrait paraitre bénéfique pour les consommateurs, ça l'est beaucoup moins lorsque l'on prend conscience du côté sombre de cette exploitation à outrance.

« La soif de dominer est celle qui s'éteint la dernière dans le coeur de l'homme. »

Nicolas Machiavel

document téléchargé - Vous pouvez commander le livret d'exposition sur la boutique en ligne

+ D'INFOS

Sommes-nous prêts à assumer l'exploitation humaine dans des conditions désastreuses (précarité et utilisation d'une main d'oeuvre clandestine), la pollution des sols et des nappes phréatiques par l'utilisation d'engrais, de fertilisants et de pesticides, la pollution plastique des sols et des rivières, la sur-exploitation des ressources en eau (ressource déjà fragile dans ces régions désertiques) avec des forages qui puisent toujours plus profondément jusqu'à 800m de profondeur ?

Olivier Jarry-Jacombe
OIL PHOTOGRAPHIES

« *La raison est droite mais la route est sinueuse.* »

Anonyme

document téléchargé - Vous pouvez commander le livret d'exposition sur la boutique en ligne

+ D'INFOS

Hypermarchés et entreprises nous proposent de consommer avec des rayons toujours plus achalandés toute l'année, il est urgent de réfléchir et de comprendre l'impact de nos décisions d'achats.
Consommer des fruits et légumes en toutes saisons, c'est accepter de produire dans des serres chauffées ou importer et accepter de dépenser davantage d'énergie que de consommer local et de saison. Saviez-vous que manger une barquette d'un kg de fraises en hiver nécessite 5 litres de pétrole ?

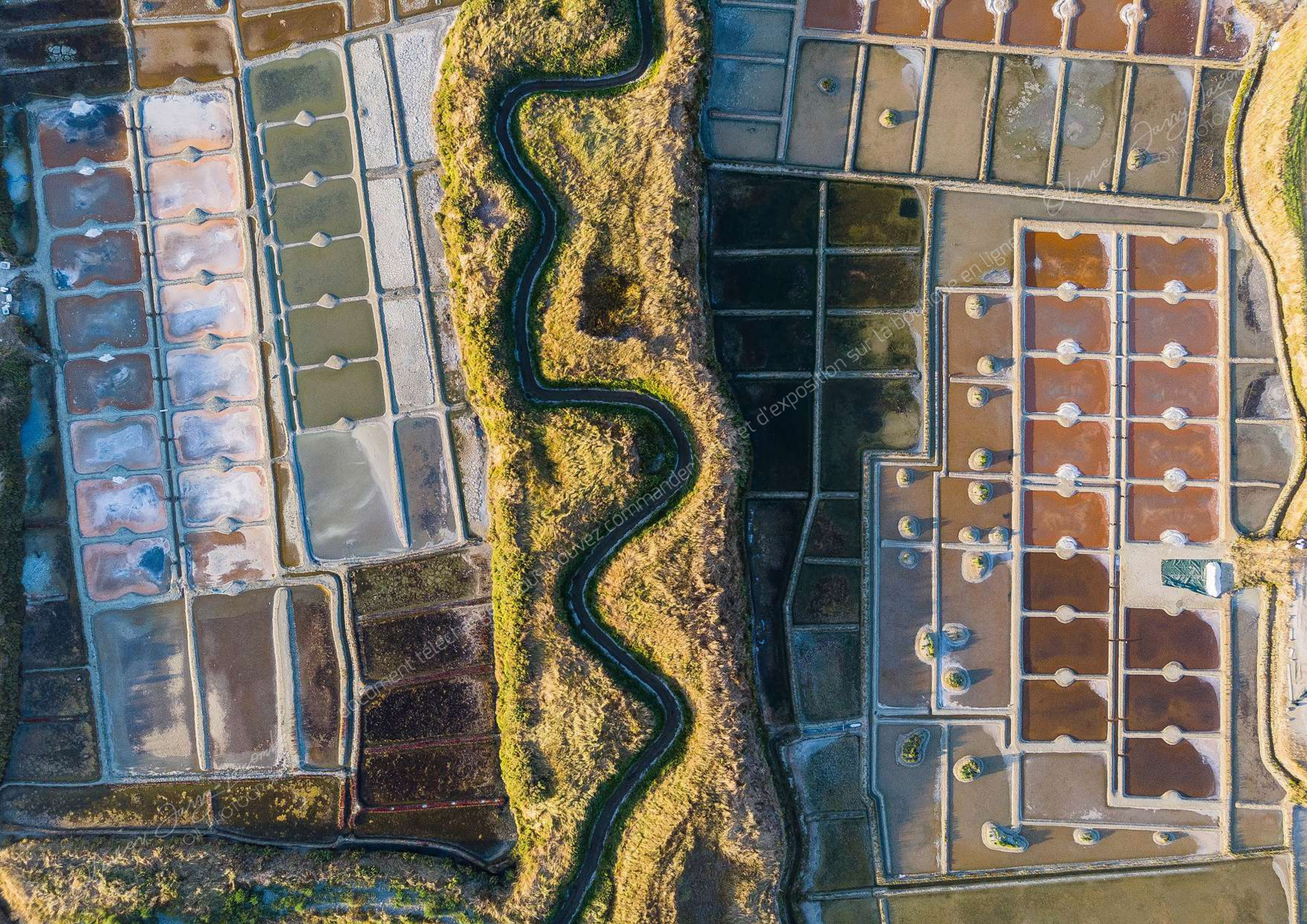

« *L'arbre qui tombe fait plus de bruit que la forêt qui pousse.* »

Anonyme

document téléchargé - Vous pouvez commander le livret d'exposition sur la boutique en ligne

+ D'INFOS

A l'instar de ce cimetière de véhicules militaires perdu quelque part sur notre territoire, la gestion de nos déchets est un problème insoluble... Le meilleur déchet est celui que l'on ne produit pas, dit-on ! Difficile cependant de vivre sans en produire aujourd'hui. Dans le monde, ils s'amassent, allant même jusqu'à former un "septième continent" dans l'océan Pacifique. Alors comment agir ?

« *La forêt précède les peuples ; le désert les suit.* »

François-René de Chateaubriand

document téléchargé - Vous pouvez commander le kit d'exposition sur la boutique en ligne

+ D'INFOS

2022 est déjà le témoin du changement climatique qui s'opère sur notre planète.
Sécheresses intenses, pénuries d'eau, graves incendies, élévation du niveau de la mer, inondations, fonte des glaces polaires, tempêtes catastrophiques et déclin de la biodiversité, rien que ça…
Chacun de nous peut déjà l'observer et décider d'agir.

Olivier Jarry-Lacombe
OIL PHOTOGRAPHIES
Olivier Jarry-Lacombe
OIL PHOTOGRAPHIES
document téléchargé - Vous pouvez commander le livre depuis notre boutique

« Nous ne sommes pas la solution,
nous sommes le problème. »

Aurélien Barrau

document téléchargé - Vous pouvez commander le livret de l'exposition sur la boutique en ligne

+ D'INFOS

A l'échelle de la planète, si les populations subissent les méfaits du changement climatique de manière différente, c'est bien l'ensemble de la planète qui est concernée. La moitié des pays du monde participe à 3% des émissions responsables du changement climatique. 20 pays représentent près de 80%, nous faisons partie de ceux-là. Le constat est amer et l'avenir s'assombrit.
Que faisons-nous pour y remédier, au quotidien ?

Olivier Jarry-Lacombe
OIL PHOTOGRAPHIES
document téléchargé - vous pouvez commander le livret d'exposition sur la boutique en ligne
Olivier Jarry-Lacombe
OIL PHOTOGRAPHIES

« Le climat change, peut-être devrions-nous en faire de même. »

Anonyme

document téléchargé - Vous pouvez commander le livre d'exposition sur la boutique en ligne

+ D'INFOS

Le changement climatique est en marche. D'ailleurs, lorsque l'on parle de « changement climatique », il serait plus pertinent d'exprimer le réchauffement climatique qui s'opère depuis quelques décennies. Les rejets massifs de gaz à effet de serre dans l'atmosphère ont profondément modifié l'équilibre climatique naturel et les crises sanitaires, politiques ou économiques effacent les vraies problématiques à venir.

« La nature ne se venge pas, elle se défend, comme elle le fait depuis toujours. »

Poncin Danny

document téléchargé - Vous pouvez commander le livre d'exposition sur la boutique en ligne

+ D'INFOS

Le défi est immense pour se prémunir contre les conséquences qui se profilent. Sommes-nous prêts à supporter l'augmentation des températures et le nombre d'épisodes météorologiques extrêmes, à lutter contre l'élévation du niveau des océans et les inondations associées, à assumer la perturbation des écosystèmes et la disparition de la biodiversité, à gérer les dangers sanitaires provoqués par les maladies émergentes, à partager les ressources au moment de la raréfaction de l'eau potable…

Olivier Jarry-Iacombe
OIL PHOTOGRAPHIES
document téléchargé - Vous pouvez commander ce tirage et d'autres sur la boutique en ligne

« Il ne sert à rien à l'homme de gagner la Lune
s'il vient à perdre la Terre. »

François Mauriac

document téléchargé - Vous pouvez commander le livret de l'exposition sur la boutique en ligne
Olivier Jarry-Lacombe OL PHOTOGRAPHIES
Olivier Jarry-Lacombe OL PHOTOGRAPHIES

Olivier Jarry-Jacombe
OIL PHOTOGRAPHIES
document téléchargé - Vous pouvez commander le livret d'exposition sur la boutique en ligne

Si les Etats s'engagent peu à peu pour le climat et à baisser le niveau de rejet des gaz à effet de serre, les effets du changement climatique déjà engagé ne pourront pas s'inverser avant des centaines d'années à cause du phénomène d'inertie climatique.

Nous devons donc d'ores et déjà nous préparer et nous adapter.
Il faut anticiper les impacts du changement climatique, limiter les dégâts à venir en intervenant sur les facteurs qui contrôlent leur ampleur et profiter des opportunités potentielles.

L'adaptation de nos modes d'habitation, de nos modes de production, de nos modes de consommation, de nos modes de déplacement, de nos modes de vie au sens large.

L'adaptation est une étape déterminante dans la transition permanente sur le très long terme de nos sociétés, une transition devenue une nécessité absolue.

Adaptation

Olivier Jarry-Lacombe OIL PHOTOGRAPHIES
document téléchargé - vous pouvez commander le livret d'exposition sur la boutique en ligne
Olivier Jarry-Lacombe OIL PHOTOGRAPHIES

Adaptation

« **Adaptation** : n.f. Action d'adapter ou de s'adapter ; modification qui en résulte.»

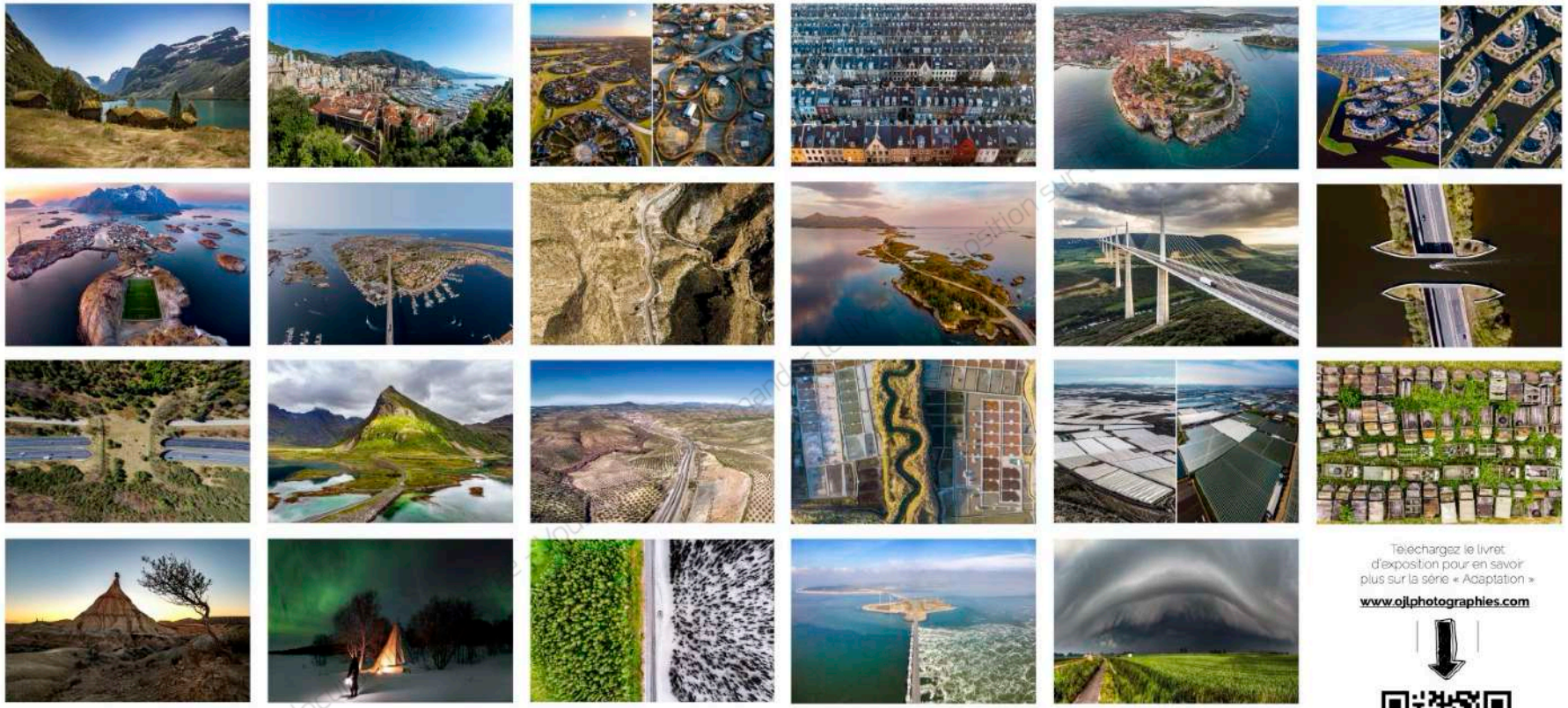

Téléchargez le livret d'exposition pour en savoir plus sur la série « Adaptation »

www.ojlphotographies.com

« L'homme raisonnable s'adapte au monde ; l'homme déraisonnable s'obstine à essayer d'adapter le monde à lui-même. » George Bernard Shaw

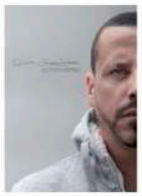

Olivier Jarry-Jacombe
OJL PHOTOGRAPHIES

Utopia Lille3000

MOUVAUX

Commandez vos tirages sur www.ojlphotographies.com

« Tant que vous nommerez « croissance » le fait de raser un espace gorgé de vie pour le remplacer par un espace commercial, nous n'aurons pas commencé à réfléchir sérieusement. »

Aurélien Barrau

document téléchargé - Vous pouvez commander le livret d'exposition sur la boutique en ligne

Olivier Jarry-Lacombe
OJL PHOTOGRAPHIES

Olivier Jarry-Lacombe
OJL PHOTOGRAPHIES

Biographie de l'auteur

Je m'appelle Olivier Jarry-Lacombe, photographe autodidacte, globe-trotter engagé, amoureux de liberté et de grands espaces.

Après une carrière dans la finance pendant plus de 15 ans, je décide un beau matin de changer de vie et de mettre ma famille et mes passions du voyage et de la photographie au centre de ma vie.

Cette décision et l'envie de revenir avec des images exceptionnelles me conduisent très vite à entreprendre de nombreux voyages autonomes au long cours, en fourgon, à travers toute l'Europe.

Ces expériences m'ont transformé. Elles ont profondément changé ma perception du monde et modifié les priorités et les orientations que je souhaitais donner à ma vie.

J'ai la chance de voir mes photos régulièrement publiées dans les quotidiens et la presse spécialisée et mes travaux se sont vus récompensés dans certains des plus prestigieux concours nationaux et internationaux. Je vous propose aujourd'hui, à travers mes clichés, un regard sur mon travail photographique qui, je l'espère, vous plaira et vous invitera au voyage et aux frissons.

Vous pouvez par ailleurs me suivre directement sur mon site internet www.ojlphotographies.com ou via les réseaux sociaux Facebook, Instagram & Linkedin en tapant dans votre recherche « OJLphotographies ».

Au plaisir d'un échange ou d'une rencontre photographique !

Olivier

Olivier Jarry-Lacombe
OJL PHOTOGRAPHIES
document téléchargé. Vous pouvez commander le livret d'exposition sur la boutique en ligne

Commandez vos tirages sur www.ojlphotographies.com

Olivier Jarry-Lacombe

OJL PHOTOGRAPHIES

document téléchargé - Vous pouvez commander le livret d'exposition sur la boutique en ligne

Olivier Jarry-Lacombe OJL PHOTOGRAPHIES

Olivier Jarry-Lacombe OJL PHOTOGRAPHIES